Firmado digitalmente por: ZUÑIGA ZAVALA JENNYFER JEANETTE FIR 70438368 hard
Motivo: Soy el autor del documento
Fecha: 30/06/2022 12:56:03-0500

Firmado digitalmente por: ZUÑIGA HARTLEY ALFONSO CHRISTOPHER FIR 41460858 hard
Motivo: Soy el autor del documento
Fecha: 30/06/2022 15:40:17-0500

Firmado digitalmente por: RIVAS MOGOLLON Emil Ludwin FIR 46119833 hard
Motivo: Soy el autor del documento
Fecha: 30/06/2022 13:38:17-0500

ANEXOS

Organismo de Evaluación y Fiscalización Ambiental

Primer monitoreo en el marco de la Evaluación ambiental para determinar hidrocarburos aromáticos policíclicos, bioquímica sanguínea y perfil hematológico de cormorán guanay «*Phalacrocorax bougainvillii*» y ostrero americano «*Haematopus palliatus*» de zonas afectadas por los derrames de petróleo en el mar ocurrido en enero 2022

ANEXO 1

Organismo de Evaluación y Fiscalización Ambiental

Mapas de ubicación de zonas de muestreo

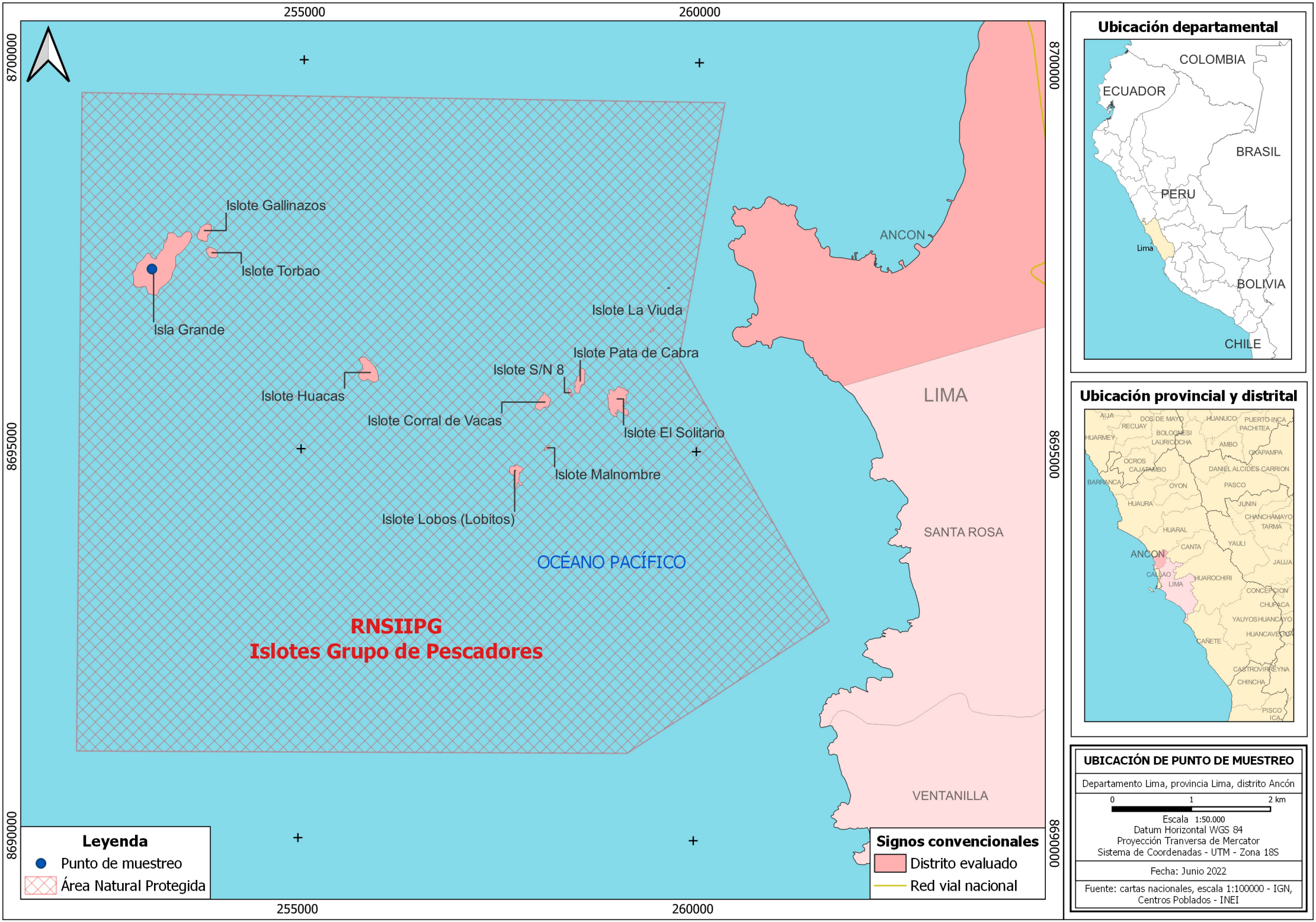

Ubicación departamental

Ubicación provincial y distrital

UBICACIÓN DE PUNTO DE MUESTREO
Departamento Lima, provincia Lima, distrito Ancón
0 1 2 km Escala 1:50.000 Datum Horizontal WGS 84 Proyección Tranversa de Mercator Sistema de Coordenadas - UTM - Zona 18S
Fecha: Junio 2022
Fuente: cartas nacionales, escala 1:100000 - IGN, Centros Poblados - INEI

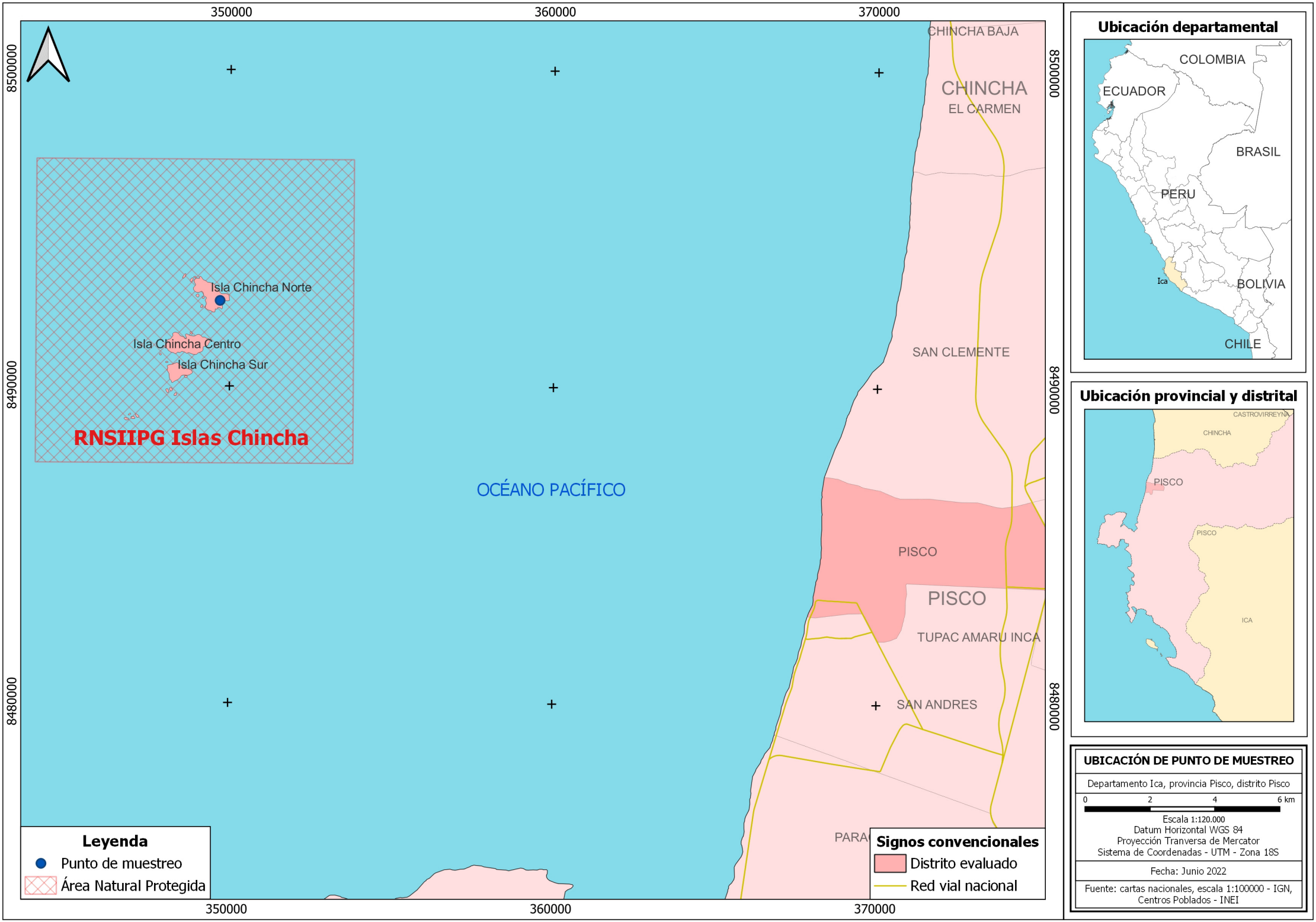
350000
360000
370000
8500000
8490000
8480000
CHINCHA BAJA
CHINCHA
EL CARMEN
SAN CLEMENTE
PISCO
PISCO
TUPAC AMARU INCA
SAN ANDRES
PARA
Isla Chincha Norte
Isla Chincha Centro
Isla Chincha Sur
RNSIIPG Islas Chincha
OCÉANO PACÍFICO
Leyenda
Punto de muestreo
Área Natural Protegida
Signos convencionales
Distrito evaluado
Red vial nacional
Ubicación departamental
COLOMBIA
ECUADOR
BRASIL
PERU
Ica
BOLIVIA
CHILE
Ubicación provincial y distrital
CASTROVIRREYNA
CHINCHA
PISCO
PISCO
ICA
UBICACIÓN DE PUNTO DE MUESTREO
Departamento Ica, provincia Pisco, distrito Pisco
0
2
4
6 km
Escala 1:120.000
Datum Horizontal WGS 84
Proyección Tranversa de Mercator
Sistema de Coordenadas - UTM - Zona 18S
Fecha: Junio 2022
Fuente: cartas nacionales, escala 1:100000 - IGN, Centros Poblados - INEI